



STRICKANLEITUNG

Spring Flora

Halswärmer

Design: Gribba | Hobbii Design

MATERIAL

1 (1, 1, 1) Knäuel Unicorn Solid - Black (04)
1 (1, 1, 1) Knäuel Unicorn Solid - Royal Blue (07)
1 (1, 1, 1) Knäuel Unicorn Solid - Turquoise (09)

Rundstricknadel 4 mm - 60/80 cm
Rundstricknadel 4,5 mm - 60/80 cm
Nadelspiel 4 (oder 4,5 mm)
Maschenmarkierer/Merkfaden
Nähnadel
Maßband
Schere

GARN

 **Unicorn Solid**, Hobbii
75% Merinould, 25% Polyamid
100 g = 400 m

MASCHENPROBE

10 x 10 cm = 22 M x 30 re (*gewaschen*)

ABKÜRZUNGEN

re = rechts
li = links
M = Masche/n
Rd = Runde/n

GRÖSSEN

S/M (L/XL, 2XL/3XL, 4XL/5XL)

MAßE

Schulterbreite

98/104 (110/115, 120/125, 130/135) cm
Bewegungsspielraum ca. 2-5 cm

INFORMATION ZUR ANLEITUNG

Der Halswärmer wird von oben nach unten gestrickt.

Es wird in Runden mit Farbwechseln gestrickt, die erfordern, dass der Faden laufend mitgenommen und befestigt wird. 3 x 1 Knäuel Unicorn Solid reichen für 2 Halswärmer, wenn man nicht die gleiche Grundfarbe für beide nimmt.

HASHTAGS FÜR SOZIALE MEDIEN

#hobbiidesign #hobbiispringflora



FRAGEN

Solltest du Fragen zu der Anleitung haben, dann kannst du uns gerne an kundenservice@hobbii.de eine E-Mail senden.

Bitte denke daran den Namen der Anleitung und die Anleitungsnummer anzugeben.

Viel Spaß!

Anleitung

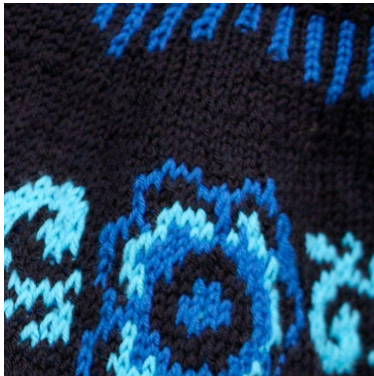

INFO UND TIPPS

Wenn du normal eher fest anschlägst oder strickst, solltest du am Hals die Stricknadeln 4,5mm nehmen.

Bekommst du zu viele Maschen auf 10 cm, solltest du zu dickeren Stricknadeln wechseln.

Hast du zu wenig Maschen auf 10 cm, wechselst du zu dünneren Stricknadeln.

Vergiss nicht, deine Strickprobe zu waschen, um die genau richtige Maschenprobe zu finden.

Hals:

76 (84, 92, 96) Maschen lose auf Rundstricknadel oder Nadelspiel 4 mm anschlagen

1 Rd re, dann in Rippen stricken = 1 rechts verschränkt /1 links.

Wenn die Arbeit 7 cm misst (oder die gewünschte Länge erreicht ist), werden 32 (36, 40, 48)

Maschen gleichmäßig verteilt auf der Rd zugenommen = 108 (120, 132, 144) Maschen.

(Setze einen Maschenmarkierer / Merkfaden, die Arbeit wird von hier aus gemessen).

Beginne mit Strickschrift 1

Strickschrift 1

○ = 1 Umschlag zwischen 2 Maschen (in der nächsten Rd wird der Umschlag rechts verschränkt gestrickt, damit sich kein Loch bildet) oder wähle deine bevorzugte Zunahmemethode.

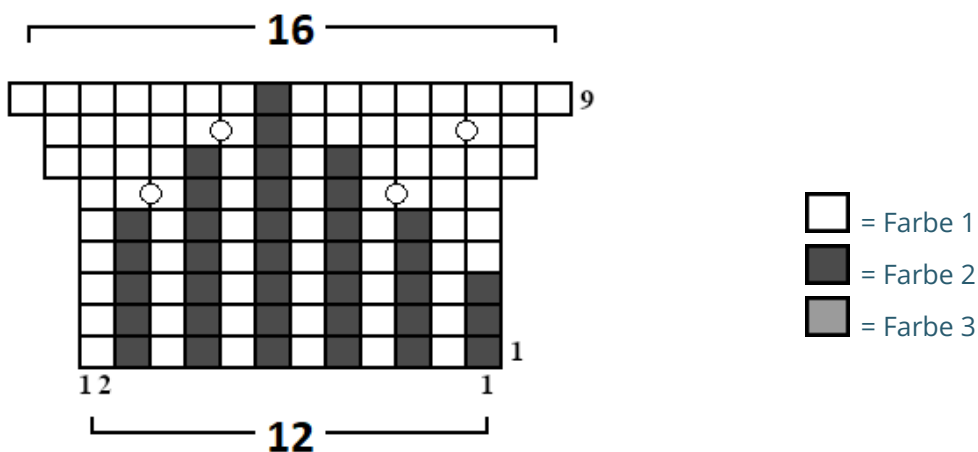

Wenn die Strickschrift 1 fertig ist, sind die Maschen um 36 (40, 44, 48) Maschen erweitert = 144 (160, 176, 192) Maschen.

Stricke 2 Rd re (oder bis die Arbeit ca. 4 cm misst).

Nimm 42 (49, 48, 52) Maschen gleichmäßig verteilt auf der Rd zu = 186 (209, 224, 244) Maschen.

Stricke 4 Rd re (oder bis die Arbeit circa 5,5 cm misst).

Nimm 42 (50, 49, 52) Maschen gleichmäßig verteilt auf der Rd zu = 228 (259, 273, 296) Maschen.

Beginne mit Strickschrift 2

Strickschrift 2 - Größe: S/M

BEACHTE: für Größe M - XL - 3XL - 5XL, in Rd 10 der Strickschrift 2 zu Rundstricknadel 4,5 mm wechseln.

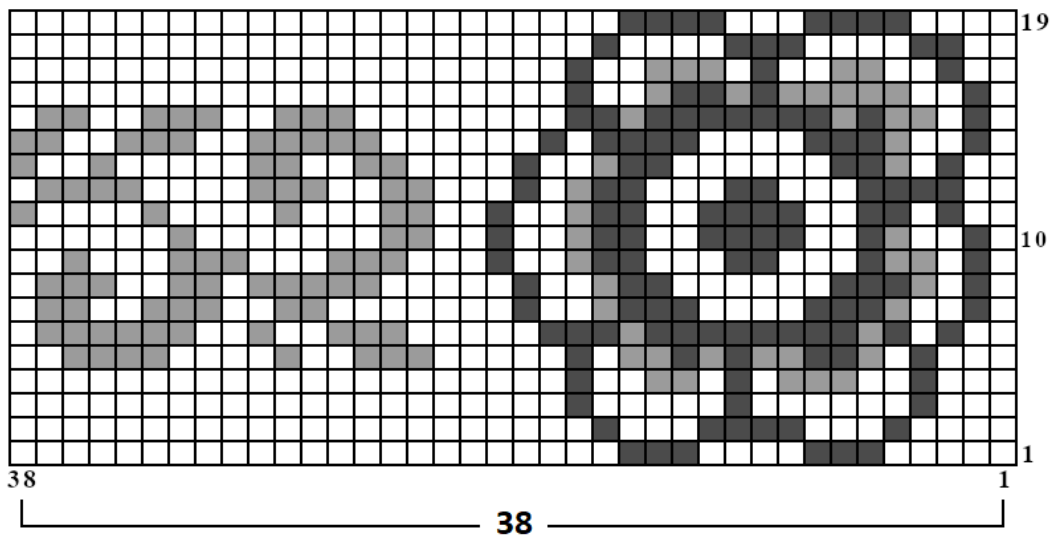

Strickschrift 2 - Größe: L/XL og 4XL/5XL

BEACHTE: für Größe M - XL - 3XL - 5XL, in Rd 10 der Strickschrift 2 zu Rundstricknadel 4,5 mm wechseln.

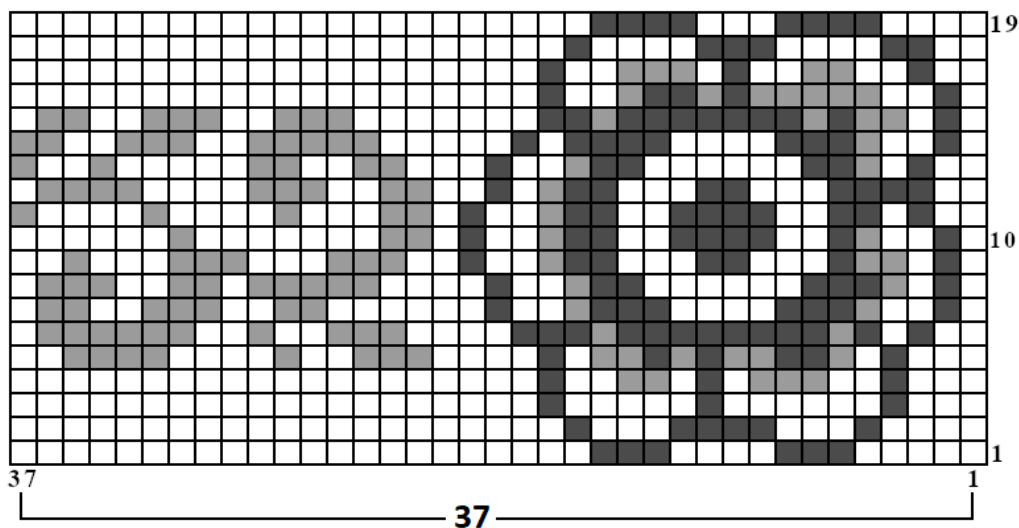

Strickschrift 2 - 2XL/3XL

BEACHTE: für Größe M - XL - 3XL - 5XL, in Rd 10 der Strickschrift 2 zu Rundstricknadel 4,5 mm wechseln.

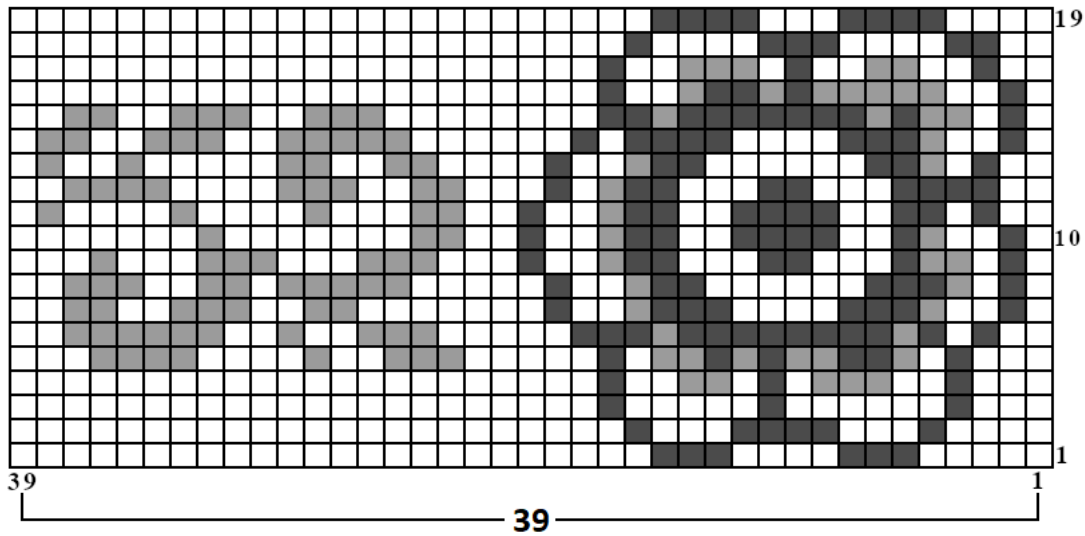

Wenn die Strickschrift 2 fertig ist, stricke 2 Rd re, 2 Rd li und zum Schluss 1 Rd re, dann lose abketten.

Die Fäden vernähen, waschen und blocken.

Viel Vergnügen!

Kristrún Sif Hansen
Gribba



Hazel (22)
Green Tea (26)
Dark Turquoise (08)



Black (04)
Royal Blue (07)
Turquoise (09)



Gray (03)
Teal (23)
Mustard (20)