



STRICKANLEITUNG

Merry Christmas

Kinderpullover

Design: Intreccidiceci | Hobbii Design

MATERIAL

Friends Wool:

- 1 (1-1-2-2-2-3) Knäuel, Farbe 02, White
- 2 (2-2-3-3-3-4) Knäuel, Farbe 105, Emerald
- 2 (2-2-3-3-3-4) Knäuel, Farbe 40 Tomato
- 1 (1-1-1-1-1-1) Knäuel, Farbe 28, Mustard

Rundstricknadel 3,5 mm, 40 cm
Rundstricknadel 4,5 mm, 80 cm

Maschenmarkierer
Nadel
Maschenhalterseile

GARN

 **Friends Wool**, Hobbii
100 % Wolle
50 g = 100 m

MASCHENPROBE

18 M x 25 Reihen = 10 cm x 10 cm

GRÖßE

- 1 = ca. 2 Jahre
- 2 = ca. 3-4 Jahre
- 3 = ca. 5-6 Jahre
- 4 = ca. 7-8 Jahre
- 5 = ca. 9-10 Jahre
- 6 = ca. 11-12 Jahre
- 7 = ca. 13-14 Jahre

MAßE

Breite: 33,5 (36,5-39-41-43-44-47) cm
Länge: 36 (40-44,5-47,5-49-50,5-54) cm

INFORMATION ZUR ANLEITUNG

Dieser fröhliche Pullover wird von oben nach unten in der Runde gearbeitet. Das Muster auf der Passe wird nach einem Diagramm gestrickt. Die Ärmel und der Rumpf werden dann aufgeteilt und jeweils separat in der Runde gearbeitet.

Der Pullover ist zudem auch für Damen sowie für Herren erhältlich.

HASHTAGS FOR SOCIAL MEDIA

#hobbiidesign #intreccidiceci
#hobbiimerrychristmas

BESTELLE DAS GARN HIER

<https://shop.hobbii.de/merry-christmas-kinderpullover>

FRAGEN

Bei Fragen zur Anleitung wende dich gerne an kundenservice@hobbii.de. Bitte auch unbedingt Namen und Nummer der Anleitung angeben.

Viel Vergnügen!

Anleitung



ABKÜRZUNGEN

Rd-B: Rundenbeginn

re: rechts

re verschr: rechts verschränkt

M1: Eine Masche zunehmen Dies geht am einfachsten, indem eine Masche rechts und eine Masche rechts verschränkt aus einer Masche herausgestrickt wird

li: links

Rd: Runde(n)

RS: Rechte Seite

M: Masche(n)

U: Umschlag

HALSBUND

Schlage mit Farbe 105 und der kurzen Rundnadel 3,5 mm 60 (64-64-68-68-68-72) M an. Bringe am Rd-B einen Markierer an und verbinde zur Runde. Die Runde beginnt am Übergang zwischen der linken Schulter und dem Rückenteil.

Rd 1: Alle M re.

Rd 2: *1 re verschr, 1 li* bis zum Ende der Runde.

Rd 2 noch 9-mal wiederholen.

Wechsle zu Rundnadel 4,5 mm.

Rd 10: Alle M re.

Wechsle zu Farbe 40.

Größe 1

Rd 11: Stricke eine Rd rechts und nimm dabei gleichmäßig verteilt 6 M zu (66 M).

Rd 12: Alle M re.

Größe 2

Rd 11: Stricke eine Rd rechts und nimm dabei gleichmäßig verteilt 8 M zu (72 M).

Rd 12: Alle M re.

Größe 3

Rd 11: Stricke eine Rd rechts und nimm dabei gleichmäßig verteilt 8 M zu (72 M).

Rd 12: Alle M re.

Größe 4

Rd 11: Stricke eine Rd rechts und nimm dabei gleichmäßig verteilt 10 M zu (78 M).

Rd 12-13: Alle M re.

Größe 5

Rd 11: Stricke eine Rd rechts und nimm dabei gleichmäßig verteilt 10 M zu (78 M).

Rd 12-13: Alle M re.

Größe 6

Rd 11: Stricke eine Rd rechts und nimm dabei gleichmäßig verteilt 16 M zu (84 M).

Rd 12-13: Alle M re.

Größe 7

Rd 11: Stricke eine Rd rechts und nimm dabei gleichmäßig verteilt 12 M zu (84 M).

Rd 12-14: Alle M re.

Alle Größen

Rd 13 (13-13-14-14-14-15): *6 re, M1* von *-* bis zum Ende der Runde wiederholen = 77 (84-84-91-91-98-98) M

Größe (1-2-3)

Rd 14-15: Alle M re.

Größe (4-5-6)

Rd 15-16: Alle re.

Größe 7

Rd 16-18: Alle re.

Alle Größen

Rd 16 (17-19): *7 re, M1* von *-* bis zum Ende der Runde wiederholen = 88 (96-96-104-104-112-112) M

Größe (1-2-3)

Rd 17-18: Alle M re.

Größe (4-5-6)

Rd 18-20: Alle M re.

Größe 7

Rd 20-23: Alle M re.

Alle Größen

Rd 19 (21-24): *8 re, M1* von *-* bis zum Ende der Runde wiederholen = 99 (108-108-117-117-126-126) M

Größe (1-2-3)

Rd 20-21: Alle M re.

Größe (4-5-6)

Rd 21-23: Alle M re.

Größe 7

Rd 24-26: Alle M re.

Alle Größen

Rd 22 (24-27): *9 re, M1* von *-* bis zum Ende der Runde wiederholen = 110
(120-120-130-130-140-140) M

Rd: 23 (25- 28): Alle M re.

Arbeite insgesamt 11 (12-12-13-13-14-14) Wiederholungen **des Diagramms** für deine Größe.

Verwende bei Bedarf ein längeres Kabel.

Nach Abschluss des Diagramms befinden sich 176 (192-192-208-208-224-224) M auf der Nadel.

Wechsle zu Farbe 40.

Größe 1

Rd 45: Alle M rechts = 176 M

Größe 2

Rd 45-46: Alle M re.

Größe 3

Rd 48: Alle M re.

Rd 49: *16 re, M1* von *-* bis zum Ende der Runde wiederholen = 204 M

Größe 4

Rd 50: Alle M re.

Größe 5

Rd 50-51: Alle M re.

Rd 52: *16 re, M1* von *-* bis zum Ende der Runde wiederholen = 221 M

Größe 6

Rd 53-54: Alle M re = 224 M

Größe 7

Rd 56-57: *16 re, M1* von *-* bis zum Ende der Runde wiederholen = 238 M

Rd 58: Alle M re.

Die Arbeit misst nun 18 (18,5-20-20,5-21-22-23,2) cm.

Nun wird die Arbeit wie folgt in Rumpf und Ärmel aufgeteilt:

Entferne den Markierer am Rd-B.

58 (64-68-70-74-76-81) M re. Lege 30 (32-34-34-36-36-38) M für den Ärmel auf einem Maschenhalter still. Schläge mit dem Daumenanschlag 4 (4-4-6-6-6-8) M für den unteren Armausschnitt an.

58 (64-68-70-75-76-81) M re. Lege 30 (32-34-34-36-36-38) M für den Ärmel auf einem Maschenhalter still. Schläge mit dem Daumenanschlag 4 (4-4-6-6-6-8) M für den unteren Armausschnitt an.

= 124 (136-144-152-161-164-178) M auf der Nadel.

RUMPF (vorne + hinten)

Es wird in der Runde gestrickt.

Stricke 29 (32-34-35-37-38-40) M re und bringe am Rd-B einen Markierer an.

Größe 5

1 Rd re, dabei 1 M zunehmen

= 124 (136-144-152-162-164-178) M auf der Nadel.

Alle Größen

Stricke glatt rechts, bis der Rumpf eine Länge von 18 (21,5-24-27,5-29-30-30,75) cm ab dem angeschlagenen Rand für den unteren Armausschnitt hat, oder bis 5 cm weniger als die gewünschte Rumpf-Länge.

RIPPENBUND

Wechsle zu Rundnadel 3,5 mm.

Stricke für 5 cm im Rippenmuster *1 re verschr, 1 li*.

Kette die M locker rechts ab.

ÄRMEL

2 Stück

Nimm die 30 (32-34-34-36-36-38) stillgelegten Ärmelmaschen auf eine extra Nadel.

Fasse mit der RS zu dir zeigend 2 (2-2-3-3-3-4) M aus dem angeschlagenen Rand auf, bringe eine Rd-B-Markierer an, fasse 2 (2-2-3-3-3-4) weitere M aus dem angeschlagenen Rand auf und stricke die Ärmelmaschen bis zum Rd-B-Markierer rechts.

= 34 (36-38-40-42-42-46) M auf der Nadel.

Stricke den Ärmel mit abwechselnd 8 Runden rot und 8 Runden weiß.

Beim ersten Streifen sollte die Anzahl der roten Runden für die Passe berücksichtigt werden, um mindestens 8 rote Runden zu erhalten.

Stricke weiter rechts, bis der Ärmel eine Länge von 15 (20-24-26-30-34-37) cm ab dem angeschlagenen Rand für den unteren Armausschnitt hat, oder bis 5 cm weniger als die gewünschte Ärmellänge.

Wechsle zu Farbe 105.

Abnahme-Rd: Stricke 1 Rd rechts und nimm dabei 4 (6-6-6-8-8-8) M gleichmäßig verteilt ab.

= 30 (30-32-34-34-34-38) M auf der Nadel.

ÄRMELBÜNDCHEN

Wechsle zu Rundnadel 3,5 mm.

Stricke für 5 cm im Rippenmuster *1 re verschr, 1 li*.

Kette die M locker rechts ab.

FERTIGSTELLEN

Vernähe alle Fäden. Spanne die Arbeit feucht.



LEGENDE

	Farbe 40
	Farbe 02
	Farbe 105
	Farbe 28
	Keine Masche
	M1

DIAGRAMME

Größe 1-2

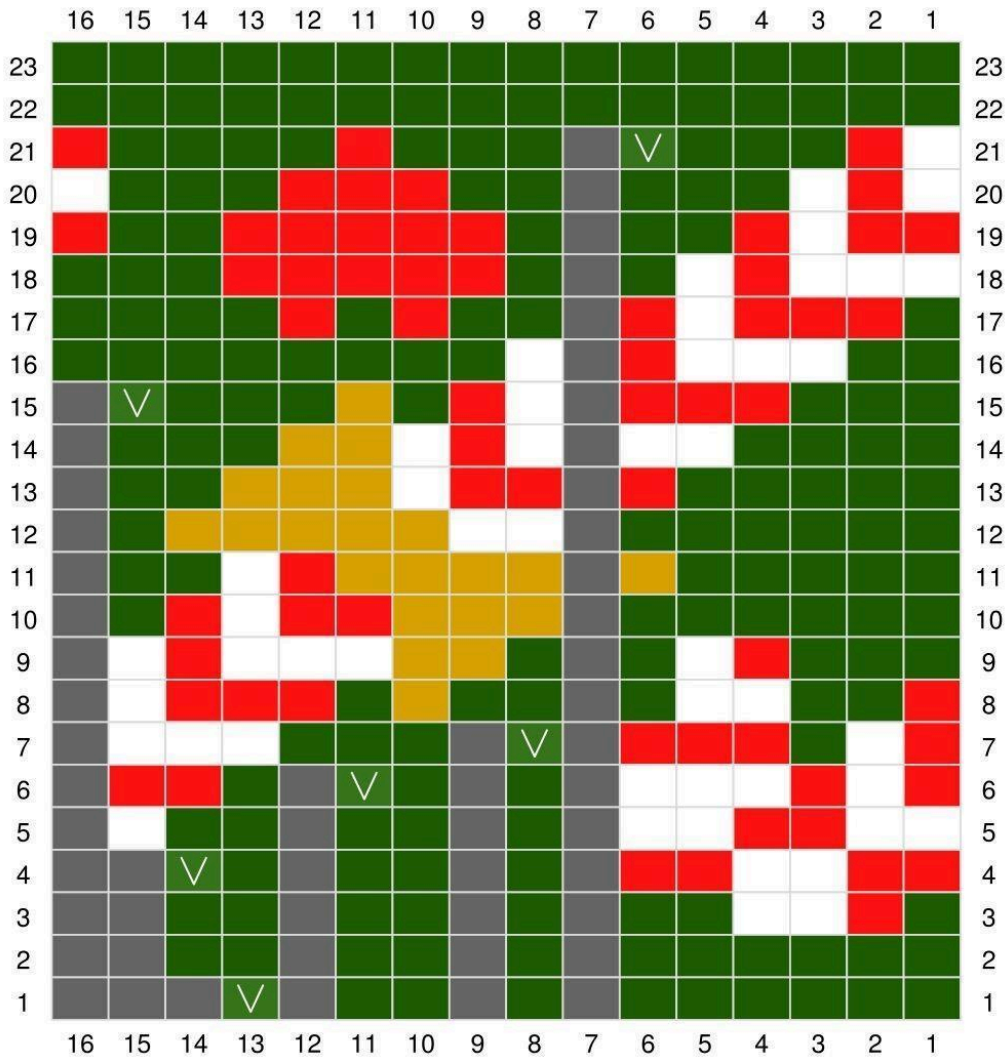

Größe 3-4-5

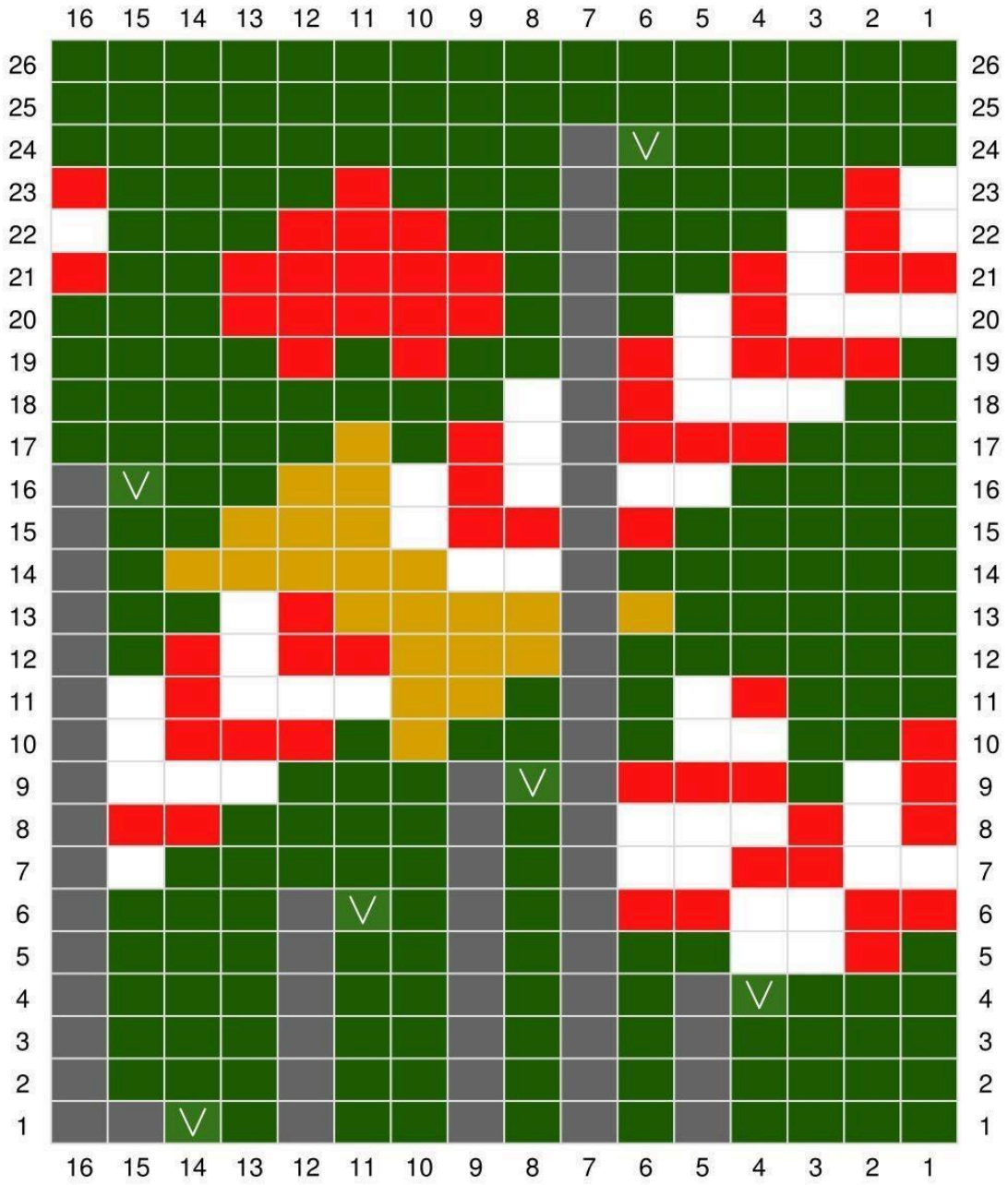

Größe 6-7

